



Feuilleton n°2



CONTRAT DE RIVIÈRE LESSE ASBL · SAMEDI 9 MAI 2020 · TEMPS DE LECTURE ESTIMÉ : 6 MINUTES · 103 lectures

B comme Biran

Le nom « Biran » est tout simplement à rapprocher du nom même de la ville de Beauraing. Les formes anciennes du nom de cette ville sont « Bierant » et « Belran », qui ont donné, avec le temps le

nom de Biran. À noter également que le nom Biran est commun à deux autres cours d'eau du sous-bassin : le Petit Biran, affluent du Biran à Gozin (Beauraing) et le ruisseau du Biran, dont nous reparlerons, dont les sources naissent non loin de Aye (Marche-en-Famenne) et qui se jette dans la Lomme à (Rochefort).



Le Biran aux alenours de Focant. Coll. Claire Brenu

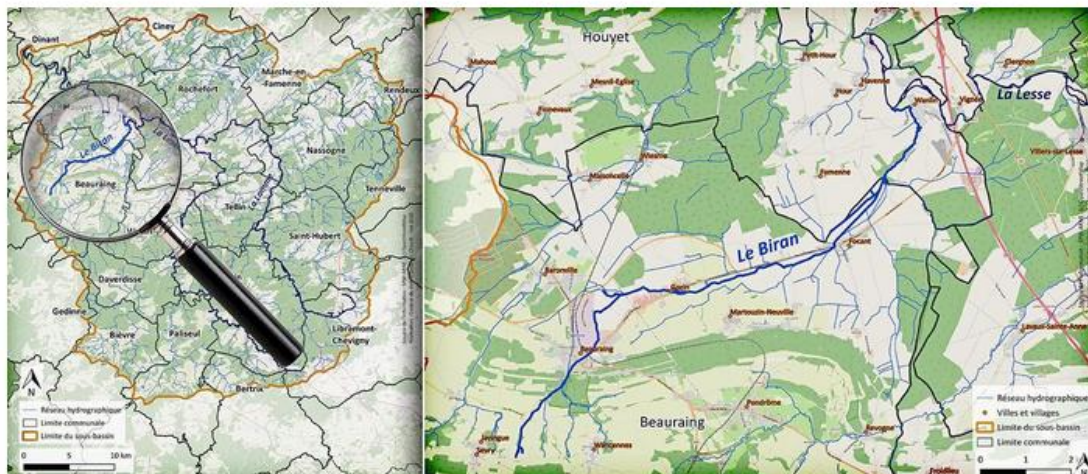

Le Biran prend sa source au sud-ouest du parc du Castel à Beauraing qu'il longe en bordure de celui-ci avant de devenir invisible aux yeux des Beaurinois en devenant souterrain la majeure partie de la traversée de la ville. Il traverse ensuite, tout au long de son cours une plaine au sol argileux et schisteux typique de la Famenne. Vers Gozin et Focant, le ruisseau rencontre des prairies permanentes pâturées, des prés de fauche entrecoupés de nombreux fossés, des haies, des bouquets d'arbres isolés... L'intérêt paysager et faunistique est très grand. Enfin, après 17,068 km, le Biran arrivant sur la commune de Houyet se jette en rive gauche dans la Lesse à Wanlin.



La plaine de Focant, vue depuis les prairies du Hameau de Famenne, près du village de Hour.



Le parc du Caste Saint-Pierre à Beauraing

Le parc communal du Castel Saint-Pierre à Beauraing (accessible gratuitement tout au long de l'année, sauf certains événements) d'une superficie de 27 hectares de bois est le lieu idéal pour une promenade relaxante. Riche d'un cadre verdoyant typique des sols calcaire de la Calestienne, le parc abrite un arboretum composé d'une cinquantaine d'essences forestières. Dans le parc, le Biran se fait discret, l'œil étant plus attiré par les nombreux étangs, propices au calme et à la contemplation. Plus haut sur le site, dans le parc du Castel Saint-Marie, l'ancien château de Beauraing datant du 13ème siècle permet lui, de voyager dans le temps. il est possible, via un sentier de profiter depuis le pied des tours, d'une vue magnifique sur la ville et la plaine de Focant. L'équipe du Contrat Rivière investit parfois les lieux pour y animer les élèves des

écoles de la ville en effectuant un indice biotique et faire ainsi découvrir la vie des macro-invertébrés vivant dans les cours d'eau. Nous y tenons également un stand lors de diverses manifestations organisées par la commune et l'Office du Tourisme de Beauraing, comme par exemple, lors du Week-end du bois.



Le parc du Caste Saint-Pierre à Beauraing



Le projet Life Prairies Bocagères est un programme de restauration des prairies bocagères de Fagne-Famenne. Le but est de mettre en réseau 150 hectares de prairies à haute valeur écologique où peuvent se développer haies, fossés, talus, mares et vergers. Un des territoires d'action de ce projet est la vallée du Biran. Ainsi, la partie située entre les villages de Gozin et de Focant est une zone cruciale pour la reproduction de l'agrion de Mercure (*Coenagrion mercuriale*), une espèce très menacée à l'échelle européenne. Le site héberge en outre une importante population de crapaud calamite (*Bufo calamita*).

L'agrion de mercure (Photo: Gilles San Martin, www.lifeprairiesbocageres.eu)



Le Biran aux alenours de Focant. Coll. Claire Brenu

Et le Biran, après 17km, finit sa course dans la Lesse à Wanlin (Houyet). Le parcours du Biran se situe donc sur 2 communes. Pour information, les communes de Beauraing et de Houyet se retrouvent aussi sur le sous-bassin de la Haute-Meuse... Le relief terrestre et les cours d'eau ne connaissent pas les frontières. Signalons que le sous-sol argileux de la région a fourni à l'ancienne briqueterie de Wanlin de quoi fabriquer briques et tuiles pour toute la région durant plus d'un siècle. Parler de l'ancien temps nous permet de vous présenter ces deux prises de vue, prises dans le centre de Wanlin à plus d'un siècle d'écart.



Carte postale & photographie – coll. Daniel FRANQUIEN



En commentaires à cet article, n'hésitez pas à poster vos propres photos du Biran et de la région.

Enfin, nous profitons de ce second numéro pour relancer notre petit défi : lors de vos balades, lorsque vous croiserez un cours d'eau, ouvrez grand les yeux pour repérer au détour d'un pont, d'une passerelle, un panneau

hydronymique comme ceux illustrant cet article. Un beau sourire, un selfie et postez une photo de vous posant à côté du dit panneau.

Respectez les rivières, n'y jetez rien, contemplez les & protégez les !

& N'hésitez pas à partager !

Sources :

- <https://geoportail.wallonie.be>
- <https://www.geoparcfamenneardenne.be/fr/nos-geosites-geologiques/parcs-du-castel-saint-pierre-et-sainte-marie.html>
- www.tvlux.be
- <https://www.beauraing.be/loisirs/decouvrir-beauraing/parc-du-castel>

J'aime

Commenter

Partager

Les plus pertinents ▾



Commenter en tant que Contrat de rivière Lesse ASBL



Cathy Jehanne Quel souvenir, le regard de mon grand père s'illumine lorsque je lui parle du Biran, un de ses lieux de balade régulier il y a qqs années 😊😊

J'aime · Répondre · Envoyer un message · 11 sem



José Gilles Un ruisseau, c'est vivant, mystérieux, on ne se lasse pas de regarder surtout à l'époque où il y avait encore une vie variée; maintenant, c'est différent, je plains les jeunes qui n'ont pas connu tout cela, nous au moins, il nous reste les souvenirs, c'est mieux que rien.

J'aime · Répondre · Envoyer un message · 7 sem



Répondre en tant que Contrat de rivière Lesse ASBL



Majo Sonveau Merci Bernard. J'archive ce beau document

J'aime · Répondre · Envoyer un message · 1 sem



Claire Brenu Le nom "Biran" a-t-il la même signification pour le Biran de Rochefort ?

J'aime · Répondre · Envoyer un message · 11 sem



Auteur

Contrat de rivière Lesse ASBL Le nom "Biran" est très ancien. C'est le cours d'eau qui a donné son nom à la ville de Beauraing. les 3 autres ruisseaux portant ce nom ont la même origine, mais je ne saurais vous en donner une signification...

J'aime · Répondre · Commenté par Contrat Riviere Lesse (?) · 10 sem



Ecomusée La Besace Le "Biran", un ruisseau qui a vu bien des générations de gamins faire leurs premières armes à la pêche à la ligne et à la bouteille.... qui a vu ces gamins lâcher des embarcations de fortune, capturer des têtards, construire des moulins... et....puiser de l'eau qu'ils revendaient pour de l'eau bénite le lundi de Pâques.... mais çà, c'est une autre histoire!

J'aime · Répondre · Envoyer un message · 11 sem



José Gilles Les gamins de Belvaux allongeaient aussi l'eau bénite avec celle de la Lesse, il est vrai qu'il y avait tellement de poissons alors qu'elle était sûrement bénite à l'époque.

J'aime · Répondre · Envoyer un message · 7 sem



Répondre en tant que Contrat de rivière Lesse ASBL



José Gilles Bel article, j'ajouterais simplement que le Biran est très pollué à Focant; j'ai voulu changer l'eau d'un seau à vifs en passant l'été dernier; j'avais remarqué l'absence de vie dans le ruisseau et la mauvaise odeur. J'ai quand même voulu prendre de l'eau mais les poissons ne l'ont pas appréciée. Idem pour le Biran de Rochefort et le ri de Behotte à la sortie de Rochefort. C'est malheureux car ce sont tous des frayères potentielles moins prédatées par le cormoran vu l'étroitesse et la profondeur assez faible...Encore que, j'en ai déjà vu sur le Biran rochefortois à un moment où l'eau avait retrouvé une certaine pureté et des poissons, pour la plupart disparus à la sortie de l'hiver, comme par hasard.

J'aime · Répondre · Envoyer un message · 11 sem



Cathy Jehanne Idem à wanlin et à un endroit, les abords sont fort abîmés 😞

J'aime · Répondre · Envoyer un message · 11 sem