

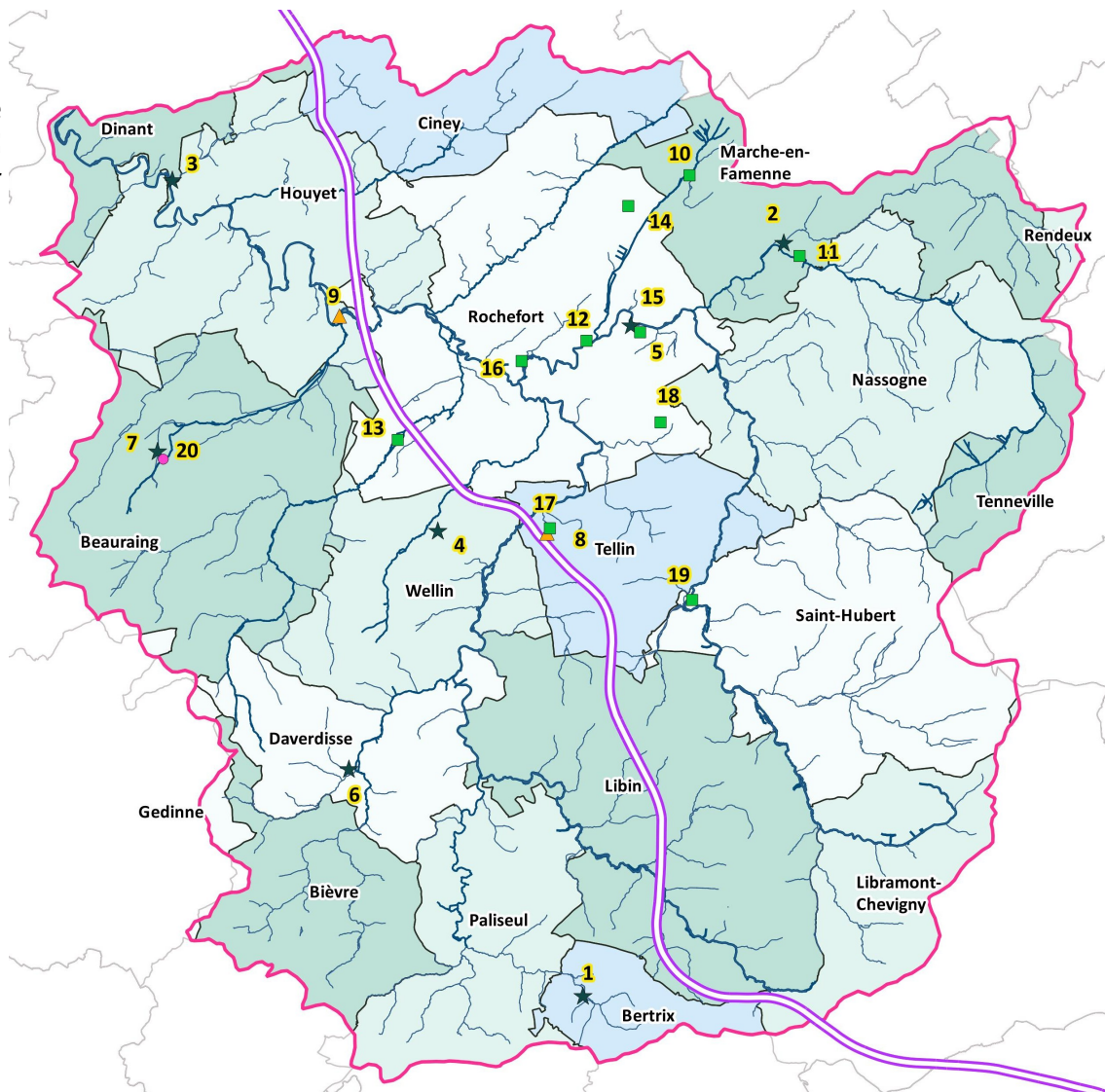

7 BALADES **2 EVÉNEMENTS** **10 VISITES** **1 ANIMATION**

Des balades ★

1. « Au fil de l'eau » : balade découverte du patrimoine naturel de la Haute Lesse accompagnée par les ânes de Bertrix (Sa 17 mars)
 2. Balade découverte autour de la rivière qui a le débit le plus rapide de Wallonie (Sa 17 mars)
 3. Les aquifères de la vallée de la Lesse (Di 18 mars)
 4. Conte-émois l'eau (Di 18 mars)
 5. Au fil de la Lomme souterraine (Sa 24 mars)
 6. Les utilisations ancestrales de l'eau à Gembes, un village arrosé par l'Almache (Di 25 mars)
 7. Promenade guidée hydrogéologique (Sa 31 mars et Di 1er avril)
- Deux événements** ▲
8. La ré-ouverture d'un secteur du ruisseau de Village à Resteigne (Di 25 mars)
 9. Inauguration de la turbine hydro-électrique, bief et barrage de Wanlin (Di 25 mars)



Des visites ■

10. Visite guidée de mares refuges à batraciens à Humain (Sa 17 et Di 18 mars)
11. Visite guidée de la pisciculture de la Wamme à Hargimont (Sa 17 et Di 18 mars)
12. Visite guidée de la station d'épuration de Rochefort (Di 18 mars)
13. Visite de la zone humide du Château de Lavaux-Sainte-Anne (Sa 24 mars)
14. Visite d'un système d'épuration individuelle par lagunage (Sa 24 mars)
15. Visite de la Grotte de Lorette à Rochefort (Sa 24 mars)
16. Visite de la brasserie de la Lesse à Eprave (Sa 24 mars)
17. Visite du moulin de Resteigne (Di 25 mars)
18. Découverte de la mare de Wavreille (Di 25 mars)
19. A la découverte de la truite fario et de son élevage (Di 25 mars)

Une animation ●

20. Animations sur le thème de l'eau à la bibliothèque de Beauraing

Retrouvez plus d'informations sur www.crlesse.be ou sur notre page facebook « Contrat de Rivière Lesse ASBL »

CONTRAT DE RIVIÈRE LESSE

rue de Dewoin, 48 - 5580 Rochefort
084/222 665
info@crlesse.be - www.crlesse.be



7 Balades

1 « Au fil de l'eau »: découvrons le patrimoine naturel de la Haute Lesse accompagnés par les ânes de Bertrix

Par ADN-asbl et le gîte du moulin de Sart

Promenade familiale (12km) à la découverte de façon insolite de la campagne ardennaise accompagnée de plusieurs "baudets". Le gîte du moulin de Sart dispose de plusieurs ânes qui vous accompagneront pour faciliter le déplacement des enfants et transporter le pique-nique. A la fin de la balade, les propriétaires du moulin vous invitent à visiter leur bâtiment et la turbine qui produit l'électricité du gîte.

Date: Samedi 17 mars **Heure:** à 9h **Durée:** ±6h

RDV: Au moulin de Sart, Rue du Nouvelly 68, 6880 Sart (Bertrix)

Matériel: bottes/chaussures de marche et vêtements en fonction de la météo + votre pique-nique

Réservation: oui, pour le 16 mars (limité à 20 personnes)

Infos & Rés.: Thierry Debaere, 0498/33.83.39, thierrydebaere@yahoo.fr



2 Balade découverte autour de la rivière qui a le débit le plus rapide de Wallonie

Par M. Mikaël George

Entre Ardenne et Famenne sous le regard de la Caestienne partez à la découverte de la Wamme avec un guide de la région.

Date: Samedi 17 mars **Heure:** à 13h30 **Durée:** ±3h

RDV: Eglise Saint-Gobert de Hargimont (carrefour rue d'Ambly et rue Saint-Gobert) 6900 Hargimont (Marche-en-Famenne)

Matériel: chaussures de marche et vêtements en fonction de la météo,

Réservation: oui, pour le 17 mars (limité à 15 places)

Infos & Rés.: M. Mikaël George, 0477 26 62 51, mikael.george@marche.be



3 Les aquifères de la vallée de la Lesse

Par le professeur Vincent Hallet

Au cours d'une balade guidée au sein de la vallée de la Lesse, vous aurez l'occasion de mieux appréhender la notion d'aquifère et de découvrir les phénomènes géologiques de la région.

Date: Dimanche 18 mars **Heure:** à 9h30 **Durée:** ±2h30

RDV: au parking de la gare Gendron-Celles (Houyet)

Matériel: chaussures de marche et vêtements en fonction de la météo

Réservation: oui, pour le 16 mars (limité à 20 places)

Infos & Rés.: CRLesse, 084/22.26.65, info@crlesse.be

4 Contes-émois de l'eau

Au rythme du doux clapotis de la rivière, nous partons à la découverte des contes et légendes de l'eau. Qui sait, peut-être rencontrerons-nous, au détour d'un méandre, une mystérieuse ondine ?

Date: Dimanche 18 mars **Heure:** à 14h **Durée:** ±2h30 (3h maximum)

RDV: Wellin (le RDV exact vous sera indiqué au moment de l'inscription)

Matériel: chaussures de marche et vêtements en fonction de la météo, lampe de poche

APMR: non **Réservation:** oui, pour le 16 mars (limité à 15 places)

Infos & Rés.: l'Atelier du Grand Dehors asbl, 0479/69.86.36

5 Au fil de la Lomme souterraine

Par M. Amaël Poulain, hydrogéologue

A travers une balade de 7km, suivez les traces de la Lomme souterraine entre Rochefort et la résurgence d'Eprave. Une bonne occasion de découvrir les secrets de cette rivière qui s'écoule sous nos pieds et de ses merveilles géologiques.

Date: Samedi 24 mars **Heure:** à 13h30

Durée: ±3h30

RDV: parking du Nou Maulin sur la N86 en sortant de Rochefort vers Jemelle (une navette pour le retour sera assurée à la fin de la balade)

Matériel: bottes/chaussures de marche (un rythme de marche soutenu sera assuré) et vêtements en fonction de la météo

Réservation: oui, pour le 16 mars (limité à 20 places)

Infos & Rés.: CRLesse, 084/22.26.65, info@crlesse.be

6 Les utilisations ancestrales de l'eau à Gembes, un village arrosé par l'Almache

Promenade historique commentée : utilisation de l'eau dans les pratiques ancestrales : les moulins, l'abissage, la scierie, les lavasses, les lavoirs...

Date: Dimanche 25 mars **Heure:** à 9h30 **Durée:** la journée (prévoir son pique-nique)

RDV: Eglise de Gembes (Daverdisse)

Matériel: bottes/chaussures de marche et vêtements en fonction de la météo

Infos : M. Jean-Claude Lebrun, lebrun.jeanclaude@skynet.be



7 Promenade hydro-géologique

Une promenade à travers le passé pour expliquer le présent. Promenade guidée dans le parc communal du Castel-Saint-Pierre à la découverte des spécificités paysagères et du réseau hydrogéologique liés à la configuration géologique. Promenade sportive, collation offerte en fin de promenade.

Date: Samedi 31 mars et Dimanche 1er avril

Heure: à 14h **Durée:** ±2h30

RDV: Parc communal du Castel-Saint-Pierre, rue des Ardennes (entrée en face du N°56), Beauraing

Réservation: oui (limité à 30 places)

Infos & Rés.: Office du tourisme de Beauraing : 082/71.11.40, info@otbeauraing.be



2 Evènements

8 La ré-ouverture d'un secteur du ruisseau de Village

Mise à l'air d'un secteur souterrain du ruisseau de Village à Resteigne. Reconstitution d'un biotope dans son intégralité et reconexion de deux secteurs de ruisseau aériens précédemment isolés. Inauguration officielle de 11h30 à 12h30 et visite guidée du site encadrée par les bénévoles du PCDN de Tellin qui ont réalisé ce projet en 2017. Balades, ateliers et autres animations sur le thème de l'eau agrémenteront cette journée.

Date: Dimanche 25 mars

Heure: entre 10h et 16h

Durée: maximum 1h

RDV: lieu-dit "Parc du Forgeron" à l'intersection de la Rue du Centre et Rue de la Culée, 6927 Resteigne

Matériel: chaussures de marche et vêtements adaptés

Infos : M. Luc Pierrssens 0476/90.53.51
M. Eric Lavis 0477/78.16.57



PCDN de TELLIN



9 Turbine hydro-électrique, bief et barrage de Wanlin

Cette activité sera l'occasion de présenter un projet qui a débuté avec la réhabilitation d'un barrage sur la Lesse, la réfection d'un bief et l'installation d'une turbine hydroélectrique. Un agent de l'INASEP expliquera les mécanismes de production d'énergie hydroélectrique, d'alimentation d'une turbine par un bief lui-même alimenté par un cours d'eau. Une promenade depuis la turbine en longeant le bief jusqu'au barrage pourra être envisagée si les conditions météo les permettent.

Date: Dimanche 25 mars **Heure:** à 17h

Durée: ±30min + 30min si promenade jusqu'au bief

RDV: Moulin de Wanlin, rue des Skassis N°30, 5564 Wanlin (Houyet)

Matériel: bottes et vêtements en fonction de la météo

Infos : M. Hugues Degeimbre, administration communale de Houyet 082/67.69.67, hugues.degeimbre@houyet.be

Activité accessible aux personnes à mobilité réduite

Activité pour laquelle la réservation est obligatoire



10 Visites

10 Visite guidée de mares refuges à batraciens

Par le GRIMM asbl

Visite de 5 mares in situ avec explication de l'histoire.

Date: Samedi 17 et Dimanche 18 mars **Heure:** un groupe à 10h et un groupe à 11h **Durée:** ±1h

RDV: au croisement de la rue de Humain et de la rue de Thys à Humain (6900 Marche-en-Famenne)

Réservation: oui (limité à 50 places)

Infos & Rés.: M. Alain Schonbrodt, 0476/ 97.19.87, grimm@marche.be



11 A la découverte de la pisciculture de la Wamme

Par le GRIMM asbl

La pisciculture de la Wamme vous ouvre ses portes. Vous aurez l'occasion de visiter cet établissement qui fait essentiellement de l'élevage de salmonidés et consacre un bassin aux carpes herbivores.

Date: Samedi 17 et Dimanche 18 mars

Heure: un groupe à 10h et un groupe à 11h **Durée:** ±1h

RDV: Rue Félix Lefèvre 61, 6900 Hargimont (Marche-en-Famenne)

Matériel: bottes et vêtements en fonction de la météo

Réservation: oui (limité à 25 places)

Infos & Rés.: M. Alain Schonbrodt, 0476/ 97.19.87, grimm@marche.be



12 Visite guidée de la station d'épuration de Rochefort

inasep

L'INASEP vous propose de venir découvrir le fonctionnement de la station d'épuration de Rochefort

Date: Dimanche 18 mars **Heure:** une visite à 14h et une visite à 15h

Durée: ± 1h

RDV: Avenue Montrival 77, 5580 Rochefort (suivre fléchage)

Infos & Rés.: CRLesse, 084 222 665, info@crlesse.be

13 Visite de la zone humide du château de Lavaux-Sainte-Anne

13



Au beau milieu de la zone écologique attenante au château de Lavaux-Ste-Anne, nous abordons les rôles de l'eau et les enjeux qui y sont liés.

Date: Samedi 24 mars

Heure: à 13h45 **Durée:** ±2h15

RDV: à l'entrée du château, rue du château 8 à Lavaux Sainte-Anne (5580 Rochefort)

Matériel: bottes et vêtements en fonction de la météo

Réservation: oui, pour le 23 mars (limité à 20 places)

Infos & Rés.: CRLesse, 084/22.26.65, info@crlesse.be



14 Visite d'un système d'épuration individuelle par lagunage

Par Ecologie au Quotidien asbl

Cette visite sera l'occasion de poser des questions sur l'épuration individuelle. Ce système d'épuration ne consommant pas d'énergie est agréé par la Région wallonne depuis 2002 et s'intègre parfaitement dans le jardin.

Date: Samedi 24 mars **Heure:** à 10h **Durée:** ±2h

RDV: Place du village (parking en face de la salle la Lisière, rue Saint-Antoine), Havrenne (5580 Rochefort)

Matériel: bottes et vêtements en fonction de la météo

Réservation: oui pour le 23 mars (limité à 25 places)

Infos & Rés.: M. Christian Heyden, 084/41.39.60, christian.heyden@lagunage.be



15 Visite de la grotte de Lorette (Rochefort)

Par le professeur Yves Quinif

Cette visite vous propose de plonger dans les profondeurs de la grotte de Lorette à Rochefort. En partant du plateau, vous descendrez de plus de 60m jusqu'à atteindre la rivière souterraine.

Date: Samedi 24 mars **Heure:** à 9h

Durée: ±3h

RDV: Avenue de Lorette (5580 Rochefort)

Matériel: chaussures de marche

Réservation: oui, pour le 16 mars (limité à 30 places)

Infos & Rés.: CRLesse, 084/22.26.65, info@crlesse.be



16 Visite de la brasserie de la Lesse à Eprave

Par la Brasserie de la Lesse

Visite guidée d'une petite brasserie coopérative et explication du projet avec dégustation à la clé.

Date: Samedi 24 mars

Heure: de 14 à 17h

Durée: ±30min, avec départ toutes les 30min

RDV: Rue du Treux 4, Eprave (5580 Rochefort)

Infos: M. Norbert Buysse, 0471/510 634, info@brasserie delalesses.be

Attention changement d'adresse



17 La production hydroélectrique au moulin de Resteigne

Par Mme Devis

Visitez le moulin de Resteigne !

Venez également découvrir la production électrique en direct sur l'axe, le multiplicateur de vitesse et la génératrice synchrone à aimants permanents.

Date: Dimanche 25 mars **Heure:** entre 10h et 11h30

Durée: maximum 1h

RDV: Rue du Moulin 143A, Resteigne (6927 Tellin)

Infos: Mme Devis, 0495/776 669, info@moulinderesteigne.be



18 Découverte de la mare de Wavreille

natagora



Dans le cadre de la restauration de la mare de Wavreille, découverte de la faune aquatique après les travaux effectués par le LIFE Prairies Bocagères en automne 2017. La visite est assurée par la régionale Natagora Famenne.

Date: Dimanche 25 mars

Heure: à 14h **Durée:** ±2h

RDV: Mare de Wavreille, rue des raines (5580 Wavreille) Coordonnées Lambert (1972) X = 212782 Y = 90556 (possibilité de se garer devant l'église)

Matériel: Bottes

APMR: non **Réservation:** oui, pour le 18 mars (limité à 25 places)

Activité soutenue par le contrat de rivière Lesse dans le cadre d'un appel à projet



19 A la découverte de la truite fario et de son élevage

19



L'occasion est donnée au public de découvrir l'élevage bien spécifique de la truite fario. Ensuite, détermination de la qualité biologique de l'eau via l'identification d'invertébrés. Et enfin, un pêcheur réalisera un montage de mouches.

Date: Dimanche 25 mars **Heure:** à 14h **Durée:** ±2h

RDV: Rue du Moulin 16, Mirwart (6870 St Hubert)

Matériel: bottes et vêtements en fonction de la météo

Réservation: oui, pour le 17 mars (limité à 30 places)

Infos & Rés.: M. Georgin, 084/366 299, jp.georgin@province.luxembourg.be,

ou Mme Louis, 084/360 028, cdn@province.luxembourg.be



1 Animation

20 Activités autour de l'eau à la bibliothèque de Beauraing



Pendant les heures d'ouverture de la bibliothèque, venez découvrir des jeux de société, des histoires, des ateliers...sur le thème de l'eau.

Date: dernière quinzaine de mars

Heure: horaire d'ouverture de la bibliothèque de Beauraing (<http://www.beauraing-culturel.be/>)

Durée: ±30min à 45min par atelier + atelier libre pour découvrir les livres en lien avec l'eau

RDV: Place de Seurre, 3-5-7, 5570 Beauraing (3ème étage de l'Hôtel de Ville)

APMR: oui **Réservation:** non mais accueil de groupe sur demande

Infos: bibliotheque.beauraing@gmail.com, 082/71.00.57

